Vier-Summen-Sudoku

Setze die Zahlen von 1 bis 9 in jedes leere Feld, sodass jede Zahl genau einmal in jeder Reihe, jeder Spalte und jedem 3x3-Bereich erscheint.

Die Zahl an der Kreuzung der vier Felder ist die Summe der Zahlen in diesen vier Feldern.

(Lösung)

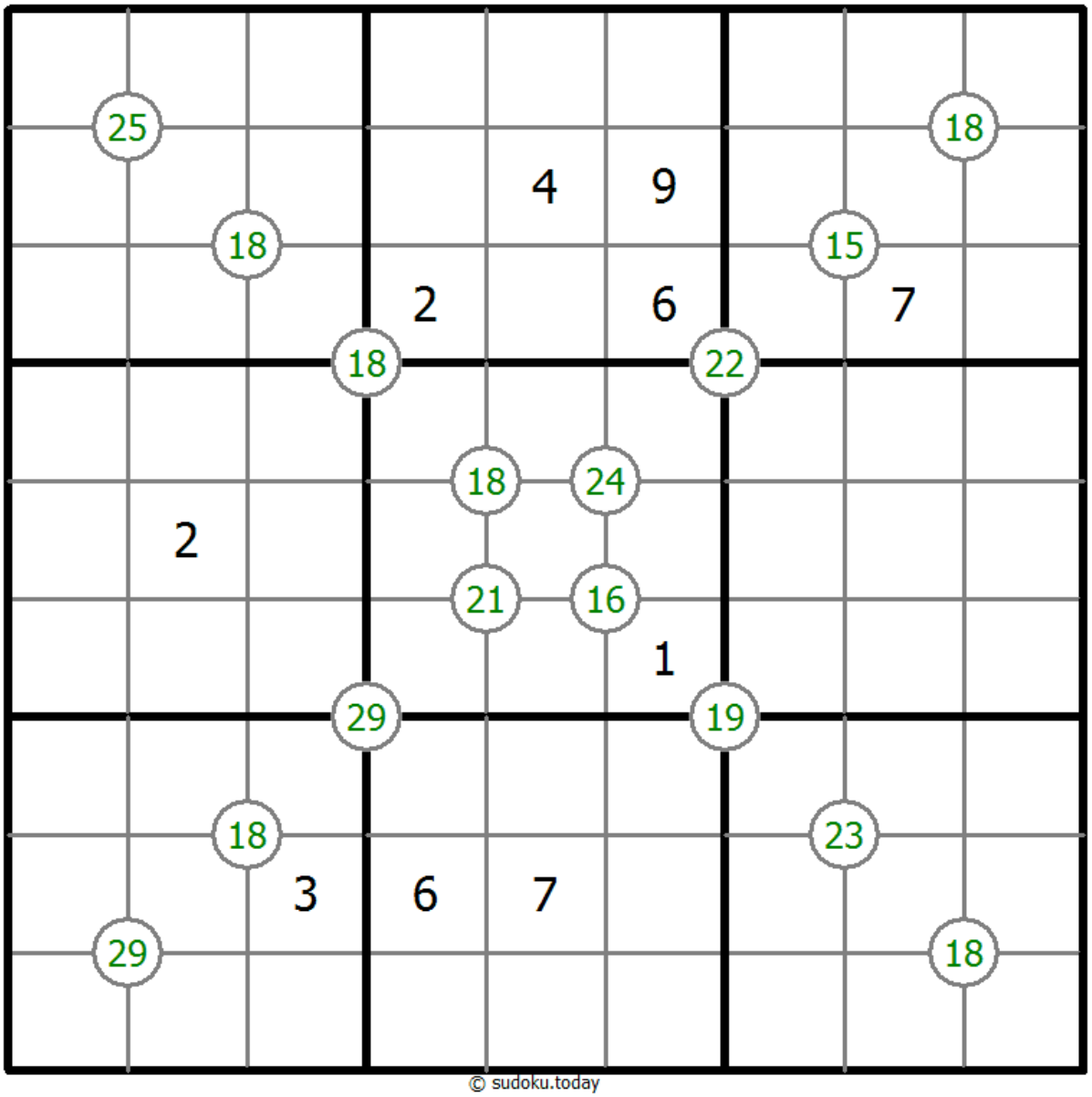

© sudoku.today

Heute Sudoku (https://maze.cool/)
Samurai Sudoku (https://samuraisudoku.com/de/)
Newdoku (https://newdoku.com)
Sudoku Puzzle (https://www.sudokupuzzle.org)